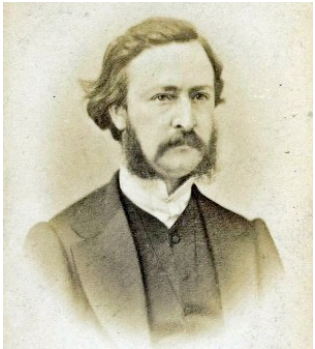

LIBRES PENSEURS du 13
Groupe Gaston CRÉMIEUX

L'ÉGLISE CATHOLIQUE FACE À SES CRIMES

Le rapport SAUVÉ soulève bien des questions :

Que contient-il ?
Combien de victimes et depuis combien de temps ?
Quelles réparations pour celles-ci ?
Les Églises se vident. Combien a vendre pour indemniser (en partie?) les victimes ?
Après la déclaration de Monseigneur de Moulins-Beaufort président de la Conférence des Évêques de France :les lois de l'Église sont-elles supérieures à celles de la République ?
En février dernier le ministre de l'intérieur Gérald DARMANIN, au sujet des islamistes radicaux, affirmait alors qu'il n'était plus possible de *« discuter avec des gens qui refusent d'écrire sur un papier que la loi de la République est supérieure à la loi de Dieu »*. Qu'en est-il s'agissant de l'Église catholique ?

51 % des françaises et de français déclarent ne pas croire en Dieu et moins de 7 % vont régulièrement à la messe.Cette institution est-elle encore légitime ?
L'autorité des prêtres sur les croyants expliquent-ils leurs comportements ?

De toutes ces questions et de bien d'autres nous en discuterons lors de notre réunion-débat le :

JEUDI 21 OCTOBRE 2021
de 18 à 20 heures
Local de MILLE BABORDS
61 RUE CONSOLAT 13001 MARSEILLE

(Tram et métro à proximité)

réunion débat à laquelle vous êtes cordialement invité(e)s.